

Citas para emisión de pasaportes



Pasos para Agendar cita.



DIRECCIÓN
6ta. avenida 3-11, zona 4,
Ciudad de Guatemala



TELÉFONO
+502 2411 2411



CORREO ELECTRÓNICO
info@igm.gob.gt

1



2

Ingresas número de boleta y número de recibo, luego clic en el botón de **Validar Boleta**

Realiza tu cita en línea para obtener tu pasaporte

¿Planes para solicitar o renovar tu pasaporte? ahora, a través de esta plataforma podrás acceder a los servicios de emisión de pasaportes.

Ingresar los Datos de tu Boleta

No. Boleta
Ingresar su No. de Boleta

No. Recibo
Ingresar su No. de Recibo

Validar Boleta

Ejemplo de boleta de pago

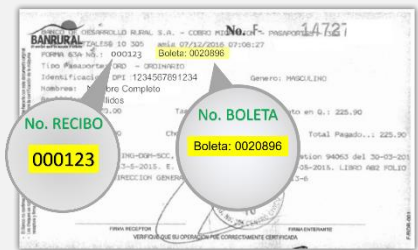

3

Debe ingresar sus datos personales.

Información Personal

País: GUATEMALA

Departamento Residencia: Seleccionar...

Municipio Residencia: Seleccionar...

Dirección Residencia: Ingresar su dirección

Celular: Número Celular

Teléfono: Número de teléfono

Correo electrónico: correo electronico

Confirme correo electrónico: Confirme su Correo

Altura (centímetros): Ingresar su altura 154

Tez: Seleccionar...

Ojos: Seleccionar...

Ocupación: Seleccionar...

*** Campos Obligatorios**

Información de solicitud de pasaporte

Tipo Tramite: Seleccionar...

Tipo de Pasaporte: ORDINARIO

Tipo de Caso: Seleccionar

Aceptar **Cancelar**

Clic en el botón de aceptar



DIRECCIÓN
6ta. avenida 3-11, zona 4,
Ciudad de Guatemala



TELÉFONO
+502 2411 2411



CORREO ELECTRÓNICO
info@igm.gov.gt

4

Validar la información agregada

GOBIERNO DE GUATEMALA INSTITUTO GUATEMALTECO DE MIGRACIÓN

Confirme su información

Información Personal

Nombre Completo: MORENA MARQUELI ESCOBAR, Nationalidad: GUATEMALTECO(A)
Fecha de Nacimiento: 01/02/1988, Estado civil: CASADO(A), Sexo: FEMENINO
Documento de Identificación: D0182788862202

País: GUATEMALA, Departamento: GUATEMALA, Municipio: SANTA CATARINA PINULA

Dirección: guatemala, Celular: 42358585, Correo Electrónico: correo@ejemplo.com
Altura: 123 centímetros, Tez: MORENA
Ojos: CAFE, Ocupación: ESTUDIANTE

Información solicitud de pasaporte

Tipo de tramite: NUEVO PASAPORTE, Tipo Pasaporte: ORDINARIO

He leído y revisado mi información personal así como los requisitos necesarios y obligatorios para mi tipo de pasaporte

cancelar Aceptar

Debe verificar su **correo electrónico** ya que ahí recibirá su constancia de cita.

Marcar la casilla de leído

Clic en el botón de aceptar

5

Si deseas agregar a una persona mas en la misma fecha y horario haga clic en el botón de **Agregar Boleta**.
Clic en el botón de **Agendar Cita** para poder seleccionar el centro de atención, fecha y hora de la cita.

NOTA!

-Si usted tiene hijos menores puede agregarlos utilizando la opción **Agregar boleta**
-Puede agregar un máximo de cinco personas en el mismo horario de cita (si se cuenta con disponibilidad en el calendario)

Instituto Guatemalteco de Migración

No.	No. Recibo	No. Boleta	Nombres	Apellidos	No. Documento	Eliminar
1	286584	27740001	MORENA MARQUELI	ESCOBAR, MARQUELI	D0182788862202	

+ Agregar boleta Agendar Cita

6

Programar Cita

País: GUATEMALA

Departamento: GUATEMALA

Municipio: GUATEMALA

Centro: PASAPORTES CENTRAL

Dirección de Centro
6 AVENIDA 1-27, ZONA 4

Buscar Nueva Búsqueda

Seleccionar el departamento, municipio y centro de atención luego debe darle clic en el botón de **Buscar** para generar el calendario



DIRECCIÓN
6ta. avenida 3-11, zona 4,
Ciudad de Guatemala



TELÉFONO
+502 2411 2411



CORREO ELECTRÓNICO
info@igm.gob.gt

7 Para elegir el día de su cita, debe darle clic en la fecha donde más le convenga.

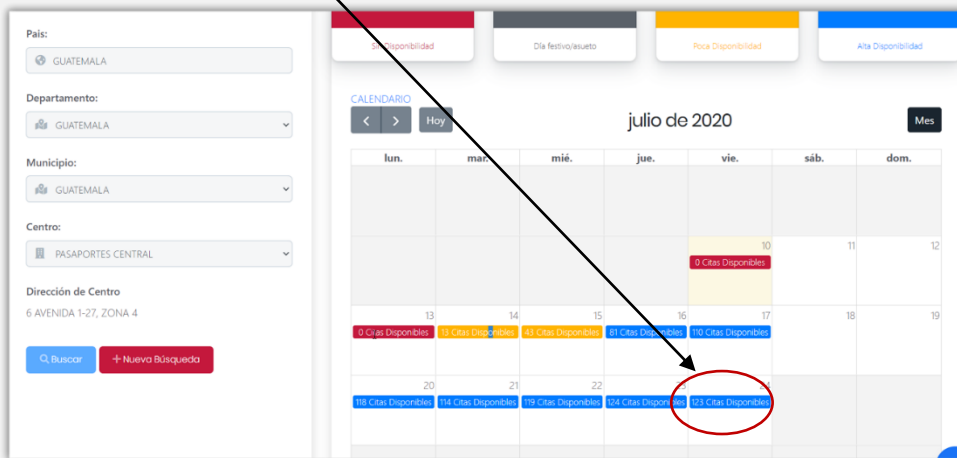

8 Marcar el horario que mas le convenga y darle clic en el botón de **Agendar Cita**

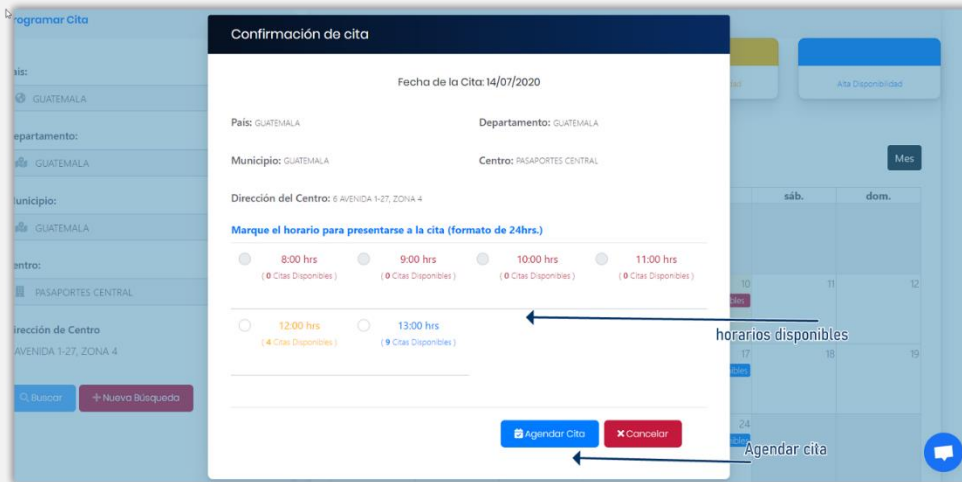

9 Imprimir constancia de cita, la constancia solo se puede descargar una sola vez del sistema. La constancia es enviada automáticamente al correo electrónico registrado

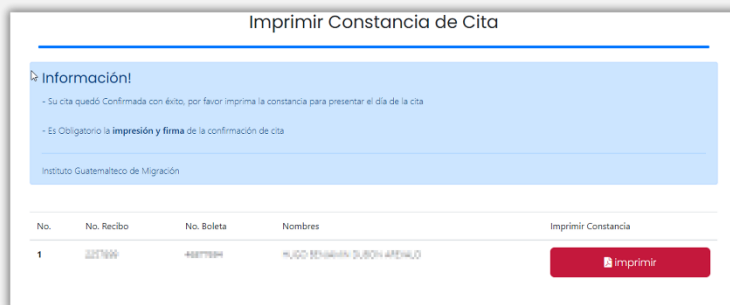

Hoja de confirmación

