

Impactos del confinamiento

en el empleo y las ventas



Por Unidad Económica



Estimación de pérdidas en empleo y ventas al III Trimestre 2020

Sectores económicos	Proyecciones al tercer trimestre			Estimaciones al segundo trimestre		
	Pérdidas por Sector mm	Pérdidas por Sector Q	Empleos Perdidos/	Pérdidas por Sector mm	Pérdidas por Sector Q	Empleos Perdidos/
Agro	-123	-953	-13719	-108	-820	-22,708
Minas y Canteras	-5	-42	-149	-5	-37	-221
Industrias Alimenticia	-60	-462	-1746	-13	-101	-2,943
Industrias No Alimenticia	-276	-2139	-5243	-235	-1,824	-9,006
Electricidad, agua y gas	-26	-203	-364	-26	-200	-558
Construcción	-206	-1594	-4851	-166	-1,290	-7,958
Comercio	-560	-4342	-17349	-197	-1,530	-29,106
Transporte y almacenamiento	-107	-829	-4219	-237	-1,839	-7,214
Hoteles y Restaurantes	-218	-1691	-8107	-438	-3,397	-13,932
Información y comunicaciones	-39	-302	-252	36	276	-340
Sistema Financiero	-89	-693	-469	-133	-1,032	-825
Actividades inmobiliarias	-184	-1430	-422	-141	-1,092	-697
Servicios Profesionales	-46	-358	-2211	-135	-1,046	-3,686
Servicios de Admon	-68	-530	-2392	-65	-506	-3,838
Enseñanza	-25	-191	-247	-211	-1,633	-644
Salud	-9	-67	-177	-27	-210	-316
Total	-2,042	-15,827	-61,918	-2,101	-16,281	-103,992
Supuestos	Movilidad	Factor de despido		Movilidad	Factor de despido	
	-38.82 %	50%*		-43.6 %	80 %	

*Factor de despido basado en encuestas empresariales internas

Evolución de la movilidad de Google del 15 de marzo al 14 de agosto

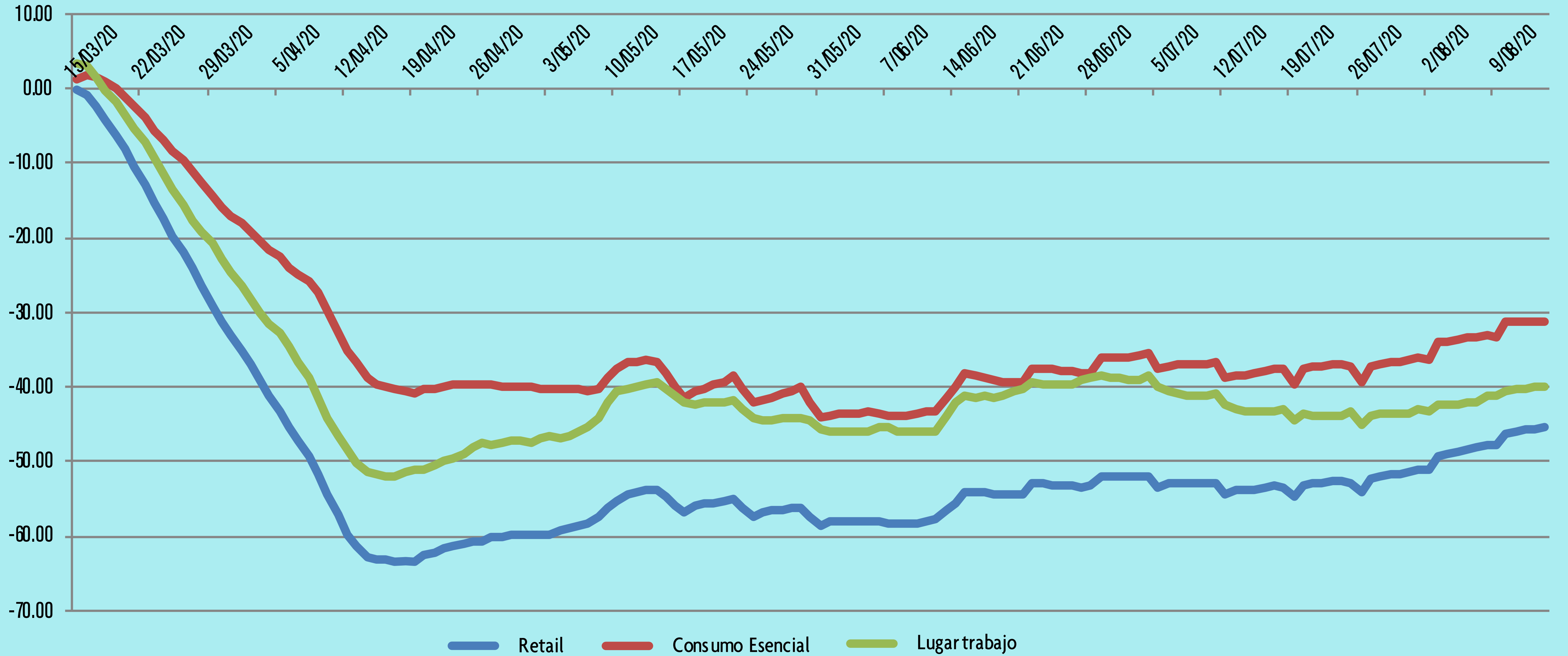

Objetivo

Este modelo de estimación se ajusta a través de la movilidad, para proyectar el impacto del confinamiento en el empleo y las ventas.



- Se toma como base tres indicadores del **Google Movility Report**: el retail, el consumo esencial y el lugar de trabajo. Con el fin de suavizar las series de datos, se toma un promedio móvil mensual.



- Al 14 de agosto se registró una movilidad promedio mensual de **-38.82%**, un **4.78%** más que la registrada al 7 de julio, con **-43.60**.

Resultados



- Tal como se observa en el gráfico adjunto, la movilidad del consumo esencial mostró **una leve recuperación** al 14 de agosto.



- Con una movilidad promedio del **-32.82%**, se proyecta que para el tercer trimestre de 2020 las pérdidas en ventas podría alcanzar los **\$2 mil 42 millones**, el equivalente a Q15 mil 827 millones.



- Mientras que en términos de empleo, se prevé podrían perderse **61 mil 918 puestos de trabajo** al tercer trimestre del año.

Impactos del confinamiento

en el empleo y las ventas.

